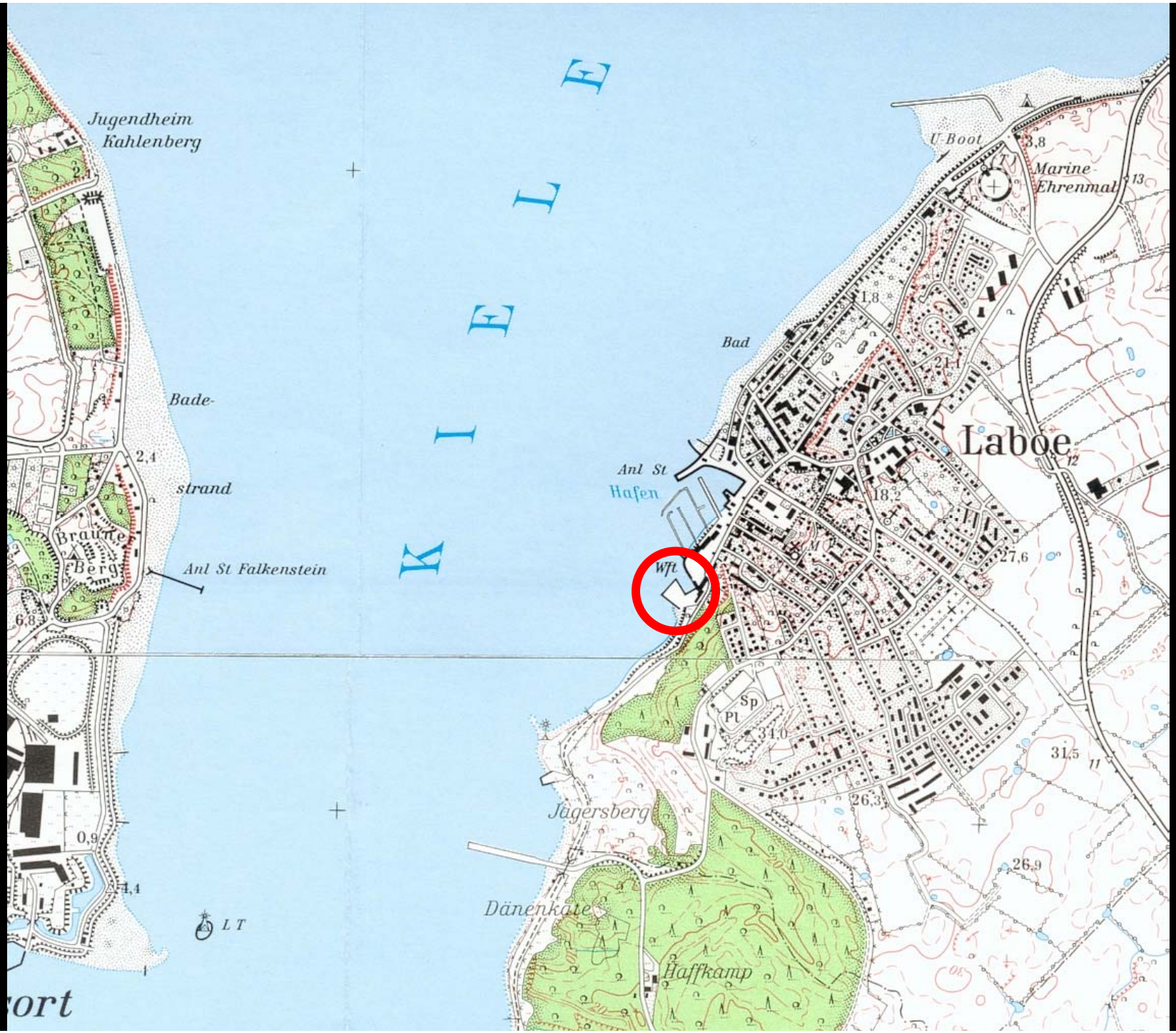
KIELER
Jugendheim
Kahlenberg
Bade-
strand
Braune
Berg
Anl St Falkenstein
Anl St
Hafen
Wft
Bad
U-Boot
Marine-
Ehrenmal
Laboe
Sp
Pl
Jägersberg
Dänenkate
Haffkamp
L T
ort

DIE GESCHICHTE DER SCHIFFSWERFT LABOE

1761 GRÜNDUNG DER GUTS- UND DORFSCHMIEDE IN BRODERSDORF DURCH SCHMIEDEMEISTER ERNST-HEINRICH ARP

1886 UMSIEDLUNG DES BETRIEBES IN DIE MÜHLENSTRASSE IN LABOE

AUSGEFÜHRT WERDEN IN DIESEM ZEITRAUM ARBEITEN WIE SCHMIEDEPRODUKTE, LANDMASCHINEN, BÜCHSEN, GEWEHRE UND FEUERLÖSCHPUMPEN.

1888 AUFNAHME VON BOOTS- UND SCHIFFSBAU. STAPELLÄUFE ERFOLGTEN BERGAB.

1901 UMZUG AN DIE LABOEER STEILKÜSTE, DEN HEUTIGEN STANDORT AM BÖRN 17 MIT DEM NEUEN NAMEN „ARP-WERFT“.

DER SCHIFFSBAU WIRD DURCH DIE KÜSTENLAGE DER HAUPTGESCHÄFTSZWEIG. DAS KRAFTWERK DER ARP-WERFT VERSORGT DIE GEMEINDE MIT STROM.

SEITHER VERLIESSEN WEIT ÜBER 100 SPEZIALBOOTE UND –SCHIFFE AUS HOLZ, STAHL UND ALUMINIUM FÜR MARINE, BEHÖRDEN, LOTSEN, BERUFSSCHIFFFAHRT, FISCHER UND YACHTLIEBHABER DIE WERFT.

1975 ENDET DIE 214 JAHRE WÄHRENDE ARP´SCHE FAMILIEN-FIRMENGESCHICHTE MIT DEM VERKAUF AN HERRN KARL-HEINZ PREY.

DAS UNTERNEHMEN WIRD IN „SCHIFFSWERFT LABOE (SWL)“ UMFIRMIERT. SÄMTLICHE WERFTANLAGEN WERDEN MODERNISIERT.

1997 HERR ANDREAS PREY ÜBERNIMMT DIE LEITUNG DER SCHIFFSWERFT LABOE GMBH.

2003 BEGINN DER BAUARBEITEN ZUM YACHTZENTRUM BALTIC-BAY

um 1905

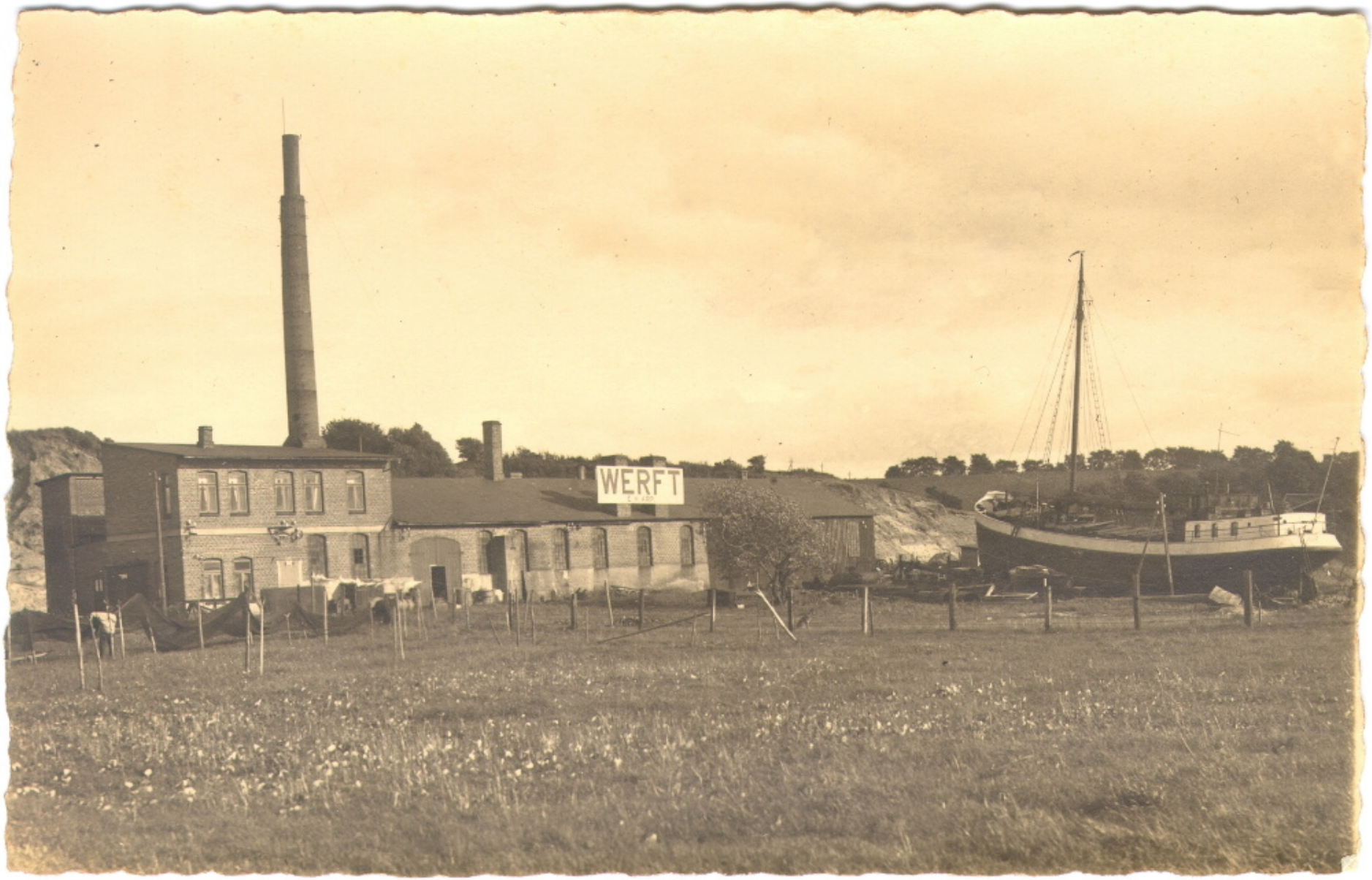

um 1920

um 1930

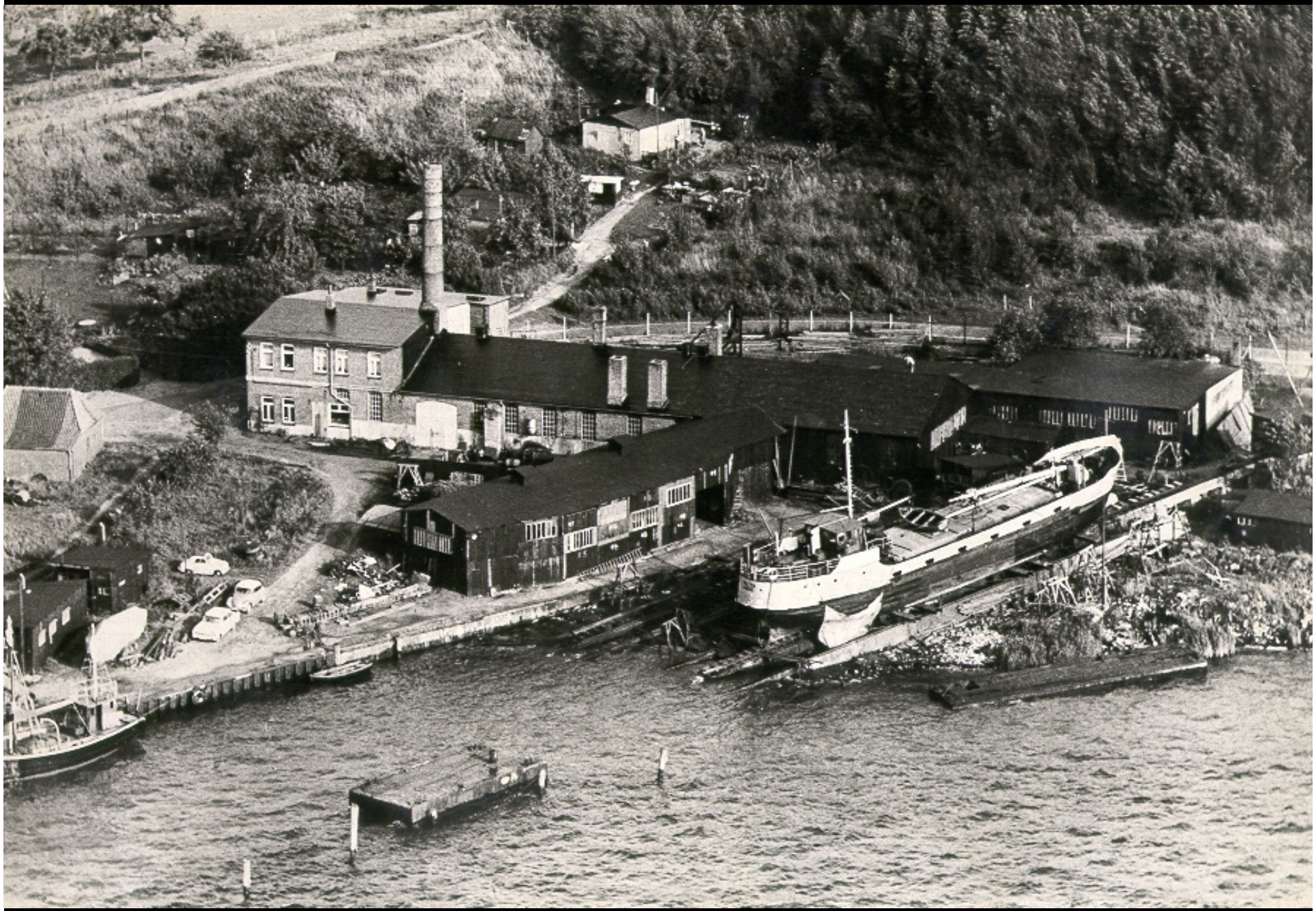

1950

1974/75

~Mai 1988

SCHIFFSWERFT LABOE
1999

Neubau Yachtzentrum

BALTIC BAY
LABOE

BESTAND

Vorhandene Marina der
Gemeinde Laboe
Vorhandenes Gelände der
Schiffswerft Laboe

PLANUNG

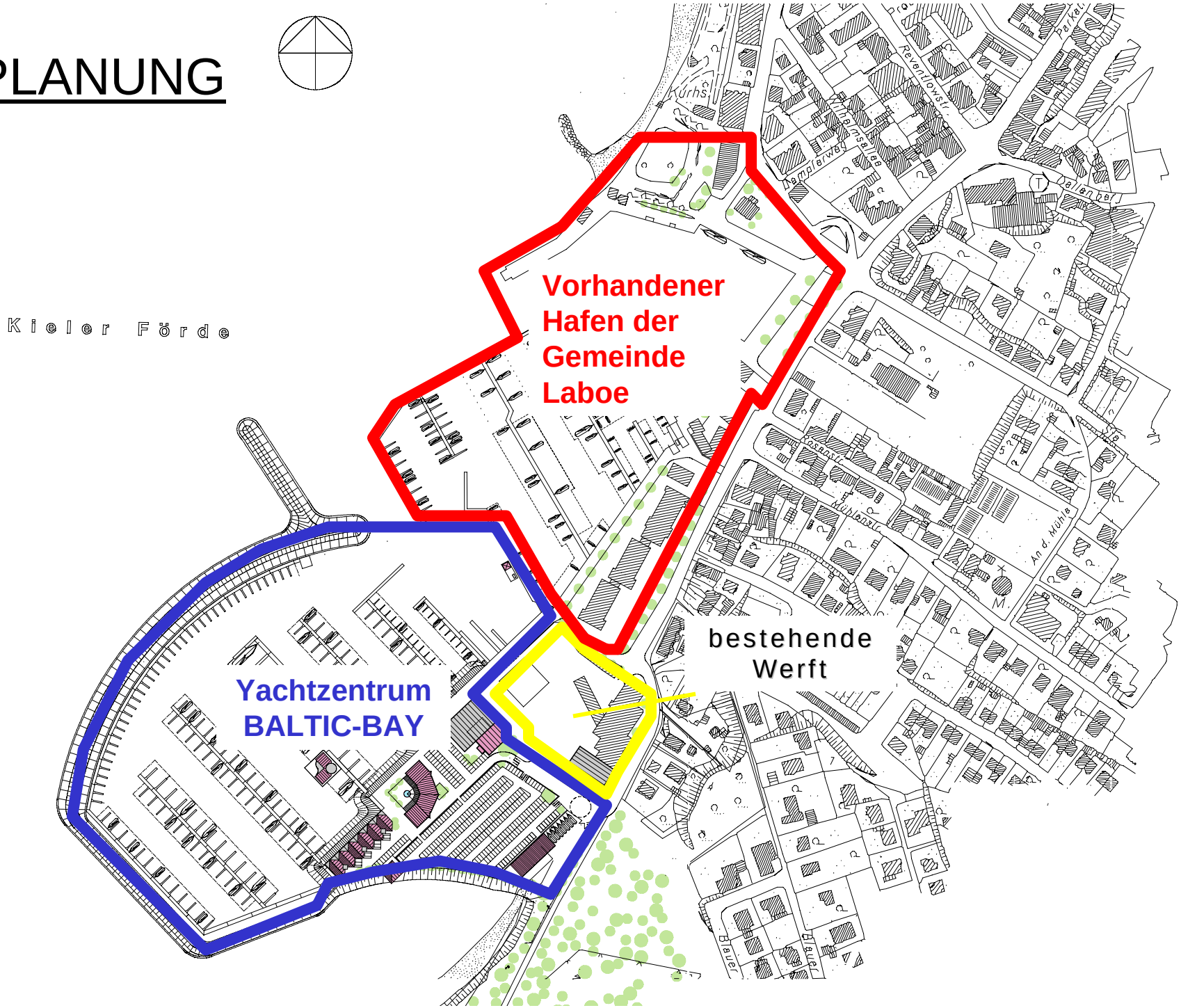
Kieler Förde
Vorhandener Hafen der Gemeinde Laboe
Yachtzentrum BALTIC-BAY
bestehende Werft
Kurhs
Reventlowstr.
Wilhelmstraße
Lampartweg
Delfinweg
Rathausstr.
An d. Mühle
Blauer

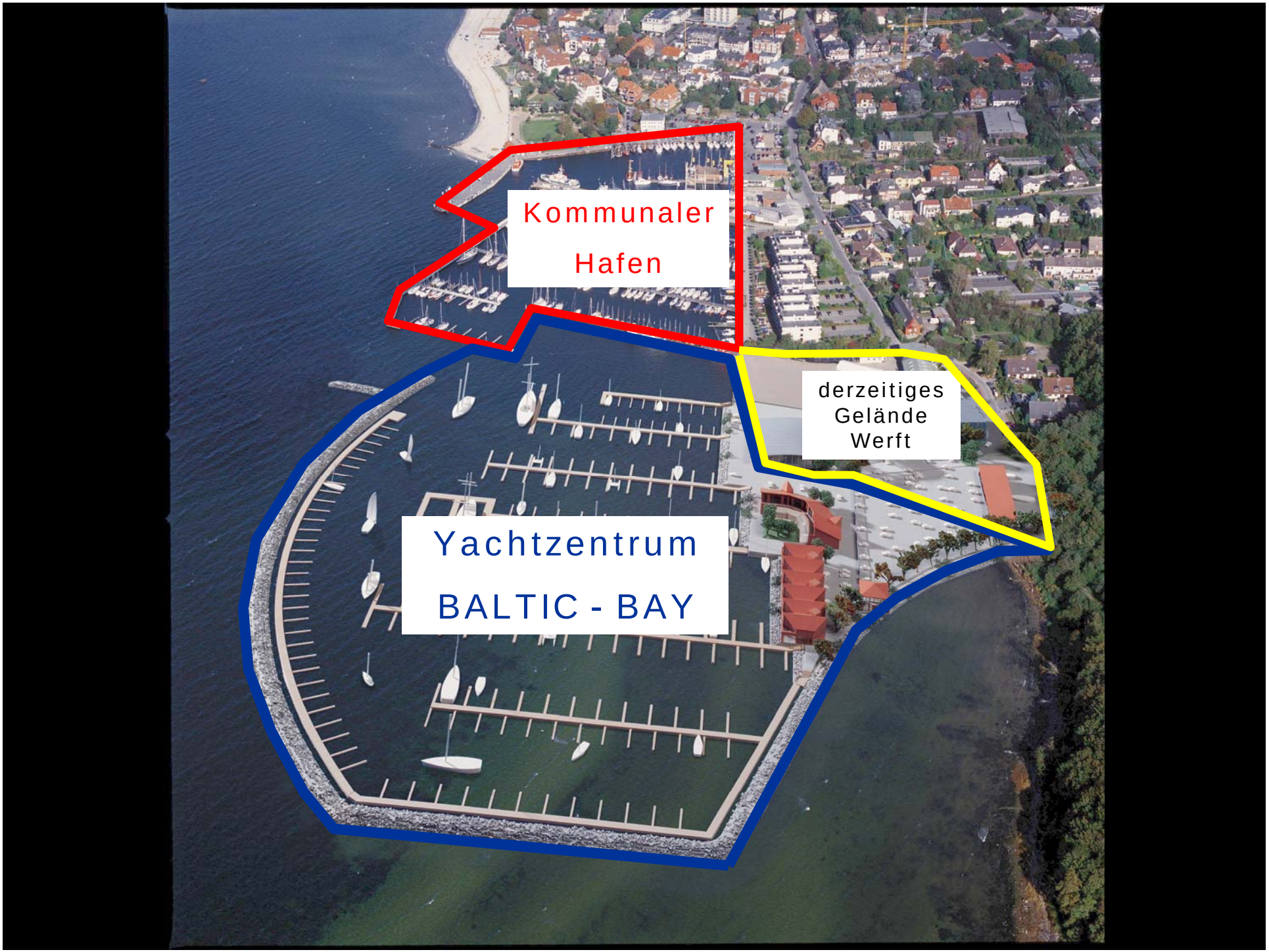
Kommunaler
Hafen
derzeitiges
Gelände
Werft
Yachtzentrum
BALTIC - BAY

geplante
Infrastruktur
im Neubau

Hafenbecken für ca.
345 Sportboote
in den Größen von
8,00 – 25,00 m.

Neu
geschaffene
Landfläche
Neue Küstenschutzanlage aus
Steinschüttung

Zwei Passagen mit:
Hafenmeister, maritimen Gewerbe
und 6 exklusiven Wohnungen

Schwimmendes
Restaurant
„SAIL IN“

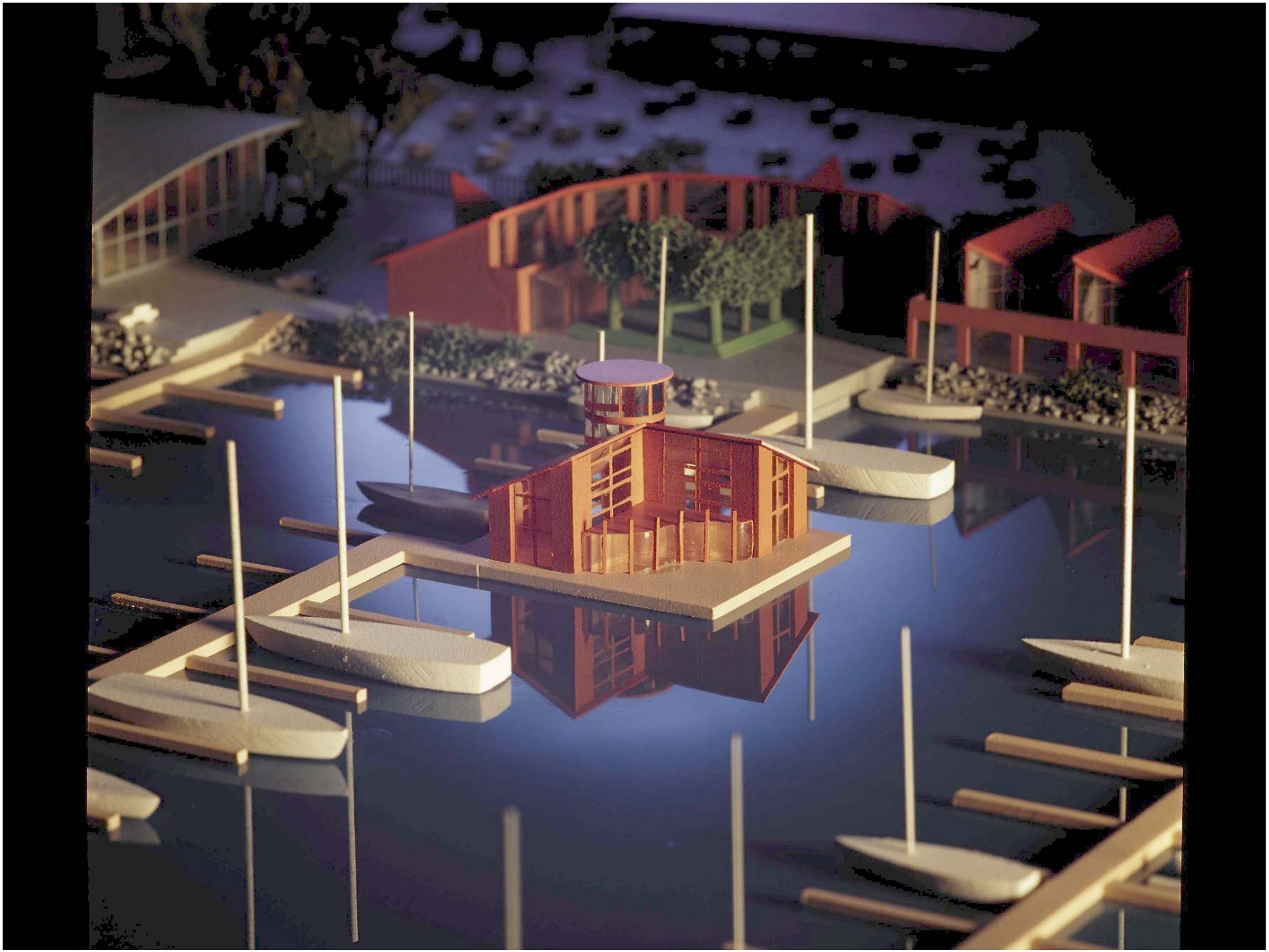

Clubhaus für
Jugendarbeit im
Wassersport

Stellplätze

Ausstellungshalle
für Sportboote
und
Motorenwerkstatt
Verkauf von
Booten und
Zubehör.
Bereitstellung des
„FULLSERVICE“
für
Liegeplatzinhaber

Reparaturhalle

Ver- und
Entsorgung
s- Station

Travelle
r
Bootswasch-
anlage /
Servicestation

Stand der Bauarbeiten ab September 2003

September 2003

OKTOBER 2003

OKTOBER 2003

DEZEMBER 2003

DEZEMBER 2003

Mai 2004

Mai 2004

November 2004

Laboe, den 24. November 2004

Laboe, den 24. November 2004

März 2005

CELCON
CELCON
CELCON
April 2005

perfekte projekte

DIXI

Die fertiggestellte Sportboothalle

2005

Bootsausstellung

Ausstellung der Motorboote

Terrasse vom Restaurant BALTIC BAY

Seeseitige Ansicht vom Hafengebäude mit Restaurant

Hafenblick vom Restaurant

Kinderspielplatz

Stand: 2005
Luftaufnahme vom Yachthafen BALTIC BAY

Die Hafenanlage nach der Fertigstellung mit Gastliegern

NATHURN V
HAMBURG
SCHIFFSWERFT
LABOE
IM YACHTZENTRUM
BALTIC BAY
LABOE